発行所：一般社団法人
奈良県作業療法士会　広報係
事務局：〒636-0151
奈良県生駒郡斑鳩町龍田北 4-2-26
TEL:0745-47-0823
FAX:0745-47-0825

【目次】

巻頭言…1　会長挨拶…2　各部局からのお知らせ…2・3・4
ブロックだより…5　委員会だより…6　エッセイリレー…7
施設紹介…8　メールマガジン登録のお願い…9
喜笑転結…10　問い合わせ…11

巻頭言

『専門性』

奈良県立医科大学附属病院
藤村　茂和

日本作業療法士協会による 2021 年度日本作業療法士協会会員統計資料によると、2022 年 2 月時点における作業療法士の有資格者数は 104. 286 人となっている。

作業療法士は、日本国内に約 10 万人の規模となった。これだけの同志がいるということは、職能団体として非常に心強くある一方で、私個人としては焦りを感じている。

他府県のセラピストと交流機会がある研修会では、素晴らしい研究や発表に賞賛の気持ちと同時に、自己研鑽の思いにより一層駆り立てられる。その中で、自分自身の作業療法士の専門性はどのように高めていくか。

先日、初回評価の翌日に患者さんのところへ行ったところ「藤村さんは〇〇を勉強されているのですね」と言われてたまげた事があった。インターネットで検索されたのだ。好奇心で調べられたかもしれないが、急性期で障害受容が出来ていない方にとっては自分の大切な身体が誰に預けられるのか疑問を持つのは至極当然になってきた。こちらから情報を伝える前に患者さん自身、またその家族が既に情報を持っている時代である。その為、ネットで手に入る情報と患者さんに必要な情報を整理する。また、個別性が高く信頼性と妥当性がある情報を提供しなければならない思いが募る。そう考えると自身の専門性を高めていくことは非常に重要になってくる。その手段としては、認定・専門資格の取得、研究活動や大学院への進学など多岐にわたる。

恩師の言葉でいつも私の心にあるのが、「目の前にいる患者さんが良くなった、悪くなった、なぜだろう？と毎日考えること」である。その疑問が研究の“芽”であり、大事に育てていくことが患者さんに還元されるような研究に繋がっていく。簡単なようでなかなか難しいことであるが「1 症例を大事にする気持ちを忘れないこと」である。

会員の皆様におかれましては、ライフステージが異なる方、移り変わり途中の方もおられると思われます。日々の臨床業務や管理業務、家事・育児で時間の捻出も厳しい方も多々おられると思います。この巻頭言が、今一度自分にしかできない「専門性」について考えるきっかけになれば幸いです。

貴重なお時間を頂き、最後までご高覧頂きましてありがとうございました。

会長だより

今年から作業療法士になられた皆様へ

西井　正樹

平素より、県士会活動にご協力いただきましてありがとうございます。今年度もよろしくお願いします。新たな 1 年の始まりです。今年、見事作業療法士国家試験に合格されたみなさま、おめでとうございます！！

この原稿を書いているのが 4 月初旬になりますので、新入職員の方々は期待と不安でいっぱいな中で過ごしていることと思います。既会員の皆様は、職場での新人教育に忙しいことだと思います。職場での新人教育にぜひとも奈良県作業療法士会を活用していただけたらと思います。特に、共通研修に含まれる事例発表には、多くの新人 OT が発表していただけることを望んでいます。いろいろな人の意見を聞くこと、自分のしている OT に自信が持てることなどメリットがたくさんありますので、先輩 OT はぜひ発表を進めてください。よく、昔に事例発表をしたら、「たくさん突っ込まれて精神的に参る」「聴講者の意見の意味が分からない」などといった意見がありますが、果たしてそうでしょうか？昨年は、私も事例発表を久しぶりに聴講しましたが、司会の先生や他の先輩 OT の温かい意見が聞けて、とてもいい事例発表会だと思いました。

もうさっそく入会をした新人 OT の皆様もいろいろな研修が始まりますので、積極的にご参加ください。

各部局からのお知らせ

事業部

坪内　善仁

新緑の候、皆様にはご清祥にお過ごしのことと存じます。2021 年度事業部主催の研修会では多くの先生にご参加いただき、誠にありがとうございました。

さて、2022 年度は事業部セミナー3 講座(園芸・畑作業関連、認知症と生活習慣関連、福祉用具関連)とスキルアップセミナー10 講座の開催を準備しております。詳細な情報は、今後ホームページにて随時掲載しますので、積極的にご参加ください。

今後とも、事業局活動への御理解と御協力をよろしくお願いいたします。

事務局

毛利　陽介

新緑の候、皆様におかれましては、ますますご健勝のこととお慶び申し上げます。

さて、6 月 26 日(日)に総会を開催いたします。COVID-19 感染状況を鑑みて、対面ではなく ZOOM 及び、議決権行使書での開催と致します。議案では事業報告や事業計画に加えて定款変更の議題があります。定款変更については昨年の総会では参加者が満たず廃案となりました。

定款の変更点は 2 点で「県士会員=協会員」と「代議員制度導入」です。「県士会員=協会員」では県士会への入会の要件として日本作業療法士協会の正会員であることが必要となります。また、会員資格の喪失についても協会と同様に 2 年から 1 年へ変更を致します。

「代議員制度導入」については正会員から 20 名に対して 1 名の割合で代議員を選挙により選出し総会の運営を行います。

以下に主な定款の変更部分を掲載しております。変更案の全文はホームページに掲載しております。定款変更は協会との連携や県士会運営を円滑に行うため必要です。定款変更の成立には会員の 2/3 以上の出席が必要となります。ご理解を賜りご参加の程宜しくお願い致します。参加が難しい場合は「書面での議決権行使書」・「電子媒体での議決権行使」を必ずご提出ください。尚、予算・事業計画につきましては、ホームページで公開しております。

変更前	変更後
第３章　　社員及び会員 （法人の構成員） 第 5 条　当法人の会員は、次の2種とし、正会員をもって一般社団法人及び一般財団法人に関する法律上の社員とする。 （1）正会員　当法人の目的に賛同して入会した、奈良県内に勤務もしくは在住する個人 （2）賛助会員　当法人の事業を賛助するため入会した個人又は団体	**第３章　　社員及び会員** （法人の構成員） 第 5 条　当法人の会員は、次の２種とする。 （1）正会員　　**一般社団法人日本作業療法士協会の正会員であって**、当法人の目的に賛同して入会した、奈良県内に勤務もしくは在住する個人 （2）賛助会員　当法人の事業を賛助するため入会した個人又は団体
(会員資格の喪失) 第１０条　前２条のほか、会員は、次のいずれかに該当するに到ったときは、その資格を喪失する。 1　正会員につき、第７条の支払義務を２年以上履行しなかったとき。	(会員資格の喪失) 第１０条　前２条のほか、会員は、次のいずれかに該当するに到ったときは、その資格を喪失する。 （1）正会員につき、第７条の支払義務を**在籍した年度の事業年度終了日までに**履行しなかったとき。

変更前	変更後
第３章　社員及び会員 第 5 条 当法人の会員は、次の2種とし、正会員をもって一般社団法人及び一般財団法人に関する法律上の社員とする。	**第３章　　社員及び会員** 第 5 条 2　社員及び会員正会員の中から**概ね２０名に対して１名の割合で選出される**代議員をもって、社員とする。
	3　代議員を選出するため、**正会員による代議員選挙**を行う。**代議員選挙を行うために必要な規程は理事会において定める。**
	4　代議員は、**正会員の中から選ばれる**ことを要する
	5　第３項の代議員選挙において、正会員は他の正会員と等しく代議員を選挙する権利を有する。**理事又は理事会は、代議員を選出することはできない**
	6　代議員の任期は、**選任の４年後に実施される代議員選挙終了の時まで**とする
第４章　　社員総会 第１２条　社員総会は、正会員をもって構成する。	**第４章　　社員総会** 第１２条　**社員総会は、すべての代議員をもって構成する**

学術局

辰己　一彦

青葉繁れる好季節を迎え、奈良県士会の皆様におかれましては、ますますお健やかにお過ごしのことと存じます。新たに奈良県士会の一員になられる方も多数いらっしゃると思いますので学術局の活動についてお知らせいたします。

学術部

奈良県作業療法士学会の査読、SIG の管理、研究助成費採択・拠出、研究発表に関する勉強会開催、学術局主催研修会などを行います。

各分野委員会

精神分野：委員会の開催、精神科作業療法に関する研修会、事例検討会
身体障害分野：委員会の開催、身体障害分野に関する情報交換会、研修会、事例検討会
地域・老年期分野：委員会の開催、奈良県内社会資源データ収集など
発達分野：特別支援委員会の開催、啓発用資料の作成、市民向け公開講座
福祉用具相談支援委員会：委員会の開催、研修会、生活行為工夫情報モデル事業への参加
運転委員会：委員会の開催パンフレット作成～配布、指定自動車教習所との連携、研修会
近畿運転プロジェクトへの運営参加
研究助成委員会：2022 年度の研究助成の募集、2021 年度の助成決定者のサポート

各委員会にて、事例検討会や研修会などを開催いたします。メーリングリストや奈良県作業療法士会の HP をご参照ください。

お問い合わせ先：tatsumi@utcaresystem.com　学術局　辰己まで

教育部

木納　潤一

＜新入会員の皆様へ＞

新たに奈良県作業療法士会に入会された会員の皆様、国家試験合格おめでとうございます！そして、奈良県士会にようこそ！

国家試験の勉強はとても大変だったかと思います。実は、作業療法士になってから勉強することのほうがとても多いです。作業療法士になられた皆様は、患者様・利用者様・地域の皆様に対し、より良い、より質の高い作業療法を提供するため、生涯に渡って自己研鑽をしていくことが求められます。日本作業療法士協会では、皆様の自己研鑽を支援するために、「作業療法生涯教育制度」を設定しております。奈良県士会の教育部では、この制度に沿って、現職者共通研修（10 講座）・現職者選択研修（2 講座）の運営をしております。令和 4 年度は、4 月以降に下記の講座の順次開催を予定しております。これらの講座はすべてオンラインで行います。研修会の情報は、奈良県士会ホームページやメールマガジンでご案内します。

現職者共通研修		現職者選択研修	
4/24（日）	作業療法生涯教育概論	10/2, 10/9（2 日間開催）	身体障害領域
5/12（木）	日本と世界の作業療法の動向		
6 月中旬	保健・医療・福祉と地域支援	事例検討会	
7 月下旬	事例報告と事例研究	①8 月中旬、②1 月下旬	身体障害領域
10 月中旬	職業倫理	①8 月下旬、②2 月中旬	発達障害領域
11 月中旬	作業療法における協業後輩育成	①9 月下旬、②3 月上旬	認知症・老年期
12 月中旬	作業療法の可能性	①9 月上旬、②3 月中旬	精神障害領域
1 月中旬	実践における作業療法研究		

ブロックだより

奈良ブロック

渡邊　俊行

平素より奈良ブロック活動にご協力を賜り、誠にありがとうございます。新年度になり、皆様いかがお過ごしでしょうか？新型コロナウィルス感染症は、まだまだ先が見えない状況が続いておりますが、今年度も奈良ブロック活動へのご協力を引き続きお願いいたします。また、新入職や異動など皆様の職場でもいろいろと変化があったかと思います。県士会活動についてお伝えの上、入会手続き等のお声掛けをお願いいたします。

東和ブロック

田中　陽一

東和ブロック会員の皆様、平素より大変お世話になっております。2022 年度も県士会の活動にご協力の程何卒よろしくお願い申し上げます。

昨年より新たなブロックとなり、初めての年度となります。ブロック研修会などを通じて施設間の横の繋がりも新たに築いていければと思いますので、士会活動への積極的なご参加をお待ちしております。世界情勢はまだまだ予断を許さない状況ですので、会員の皆様も心身の健康にご留意ください。2022 年度の年会費におきましてもお早い納入にご協力お願い申し上げます。

西和ブロック

塩田　大地

日毎に春の訪れを感じる季節となりました。会員の皆様におかれましては、ますますご健勝のこととお慶び申し上げます。

世間では新型コロナウィルスの感染が予想以上に長引いており、会員の皆様におかれましても、窮屈な日々を過ごされていることと思います。

さて今年度の第 14 回奈良作業療法学会の運営を当ブロックが担当しております。今年も新型コロナウィルスの感染状況を鑑み、オンライン開催となることが決定致しました。現在実行委員を中心に開催に向けて準備を進めておりますので、皆様奮ってご参加ください。

なお新年度が始まりますので、2022 年度の会費納入をよろしくお願い致します。

中・南和ブロック

片岡　歩

新年度がスタート致しました。まだまだ新型コロナウィルスの感染状況が長引いていますが気持ち新たに皆様のご活躍を心よりお祈り申し上げます。

さて中南和ブロックでは今年度研修を 1 回予定しております。内容に関しましてはまだまだ企画段階ですが幅広い会員の方々が興味を持って参加できるような内容にしたいと思っていますのでよろしくお願いいたします。

また、2022 年度の会費及び 2021 年度の会費がまだの方は納入の方よろしくお願いいたします。

委員会だより

MTDLP 推進委員会

～続 皆様の職場での MTDLP 実践を支援します～

当委員会では、生活行為向上マネジメントの基礎研修を履修した会員に対して、現場での MTDLP 実践をサポートいたします。

「職場で作業療法の臨床思考過程を学ぶ機会が少ない」
「MTDLP の基礎研修を終えたけど、実践する為のシートの書き方が分からない」
「シートを作ってみたけど、これで良いのか不安」
「興味はあるけど、どうしてよいのか分からない」

このような会員は、是非とも当委員会にご一報ください。MTDLP 指導者および実践経験者が、お手伝いをさせていただきます。指導に関しては、オンライン・対面など柔軟に対応させていただきます。勿論費用も無料です。この機会に、MTDLP 実践を始めてみてはいかがでしょうか？

MTDLP 推進委員会委員長、MTDLP 指導者　北別府慎介
所　属：西大和リハビリテーション病院
連絡先：skitabppu@yahoo.co.jp

認知症支援委員会

今年度もどうぞよろしくお願い致します。3 月に行われました多職種研修「認知症の人の支援について考える～支援者・ご本人が思う『支援』とは～」では市町村職員や認知症の人のご家族など多くの人にご参加頂きました。『認知症』を変える（治療や改善）のではなく、地域社会を変えることで「安心して認知症になれる地域社会」になります。いずれ我々も認知症になると思えば、他人事ではありません。作業療法士として、地域を構成する住民として、自分たちに何ができるかを考えていきたいと思います。

今年度の研修は事例実践報告（先駆的な取り組みをしている OT による報告）、多職種研修を予定しております。多くの皆さまのご参加をお待ちしております。また詳細が決まりましたら随時報告させて頂きます。

委員長　千葉　亜紀
所属：秋津鴻池病院
お問い合わせ　0745-63-0601

地域包括ケアシステム委員会

会員のみなさま、長く続くコロナ禍での生活、地域の子どもから高齢者まで活動の制限が心身に影響を与えています。実際に、高齢者対象の地域ケア会議において、ほぼ全ての高齢者で「コロナが続き〇〇ができなくなった」というケアマネージャーからの説明が続きます。今こそ私たち作業療法の力で「生活不活発」「フレイル」を予防していくことが重要です。当委員会では、引き続きWeb 研修会を通して、多くの会員に、地域の現状を知ってもらい、作業療法の力で県民の生活を支援できる知識と技を学んでもらいます。令和 4 年度の研修会についても、地域包括ケア OT 推進リーダー研修をはじめ、最新のトピックを中心に開催を企画していきます。

地域局　地域部　地域包括ケアシステム委員会
委員長　安井　敦史
所属：株式会社 UT ケアシステム
ユーティー訪問看護ステーション
リハビリデイサービス UT 広陵
お問い合わせ　090-1676-9898

エッセイリレー

子供の疑問そして夢？

リハビリ発達支援ルーム　UT キッズ田原本
南 竜太

はじめまして、リハビリ発達支援ルーム UT キッズの南です。

当施設に入社して４年目になります。日々子供たちの笑い声に囲まれ、大胆な発想に驚き、楽しく仕事をさせてもらっています。

ある日、子供と遊んでいる時突然言われました。

「先生は何の仕事をしているの？」

いきなりで僕は少し立ち止まり悩みました。訓練と答えるのも違うし、作業療法と言っても伝わらないよな、と悩んだ結果

「皆と遊ぶ仕事！」

「そんなん仕事じゃない」

一喝されました。

「なんで？」と聞くと

「遊びは楽しいから仕事じゃない」

そこで僕は、仕事で遊べる本当に楽しい職業に就けたのだと再確認しました。そして子供には「仕事も楽しいんだよ」と笑顔で伝えると「んー」と悩んでしまいました。

「大人になったらわかるよ」と言うと、少し不満気味ではありましたが「そっか」と納得してくれました。

これが正しい対応だったのかは解りませんが、子供たちから見ると、毎日楽しく遊んでいる人なのだ、という事がわかりました。そして、子供の時みんな一度は考える、【遊んで暮らす】をある意味実現しているんだと感じ、少し夢を達成した気分になりました。

今後も子供たちと遊んで暮らしながら、子供たちの夢を叶えられるように支援を行っていきたいと思います。

次回は、株式会社 UT ケアシステム　リハビリデイサービス UT 広陵　楠本菫　さんです。

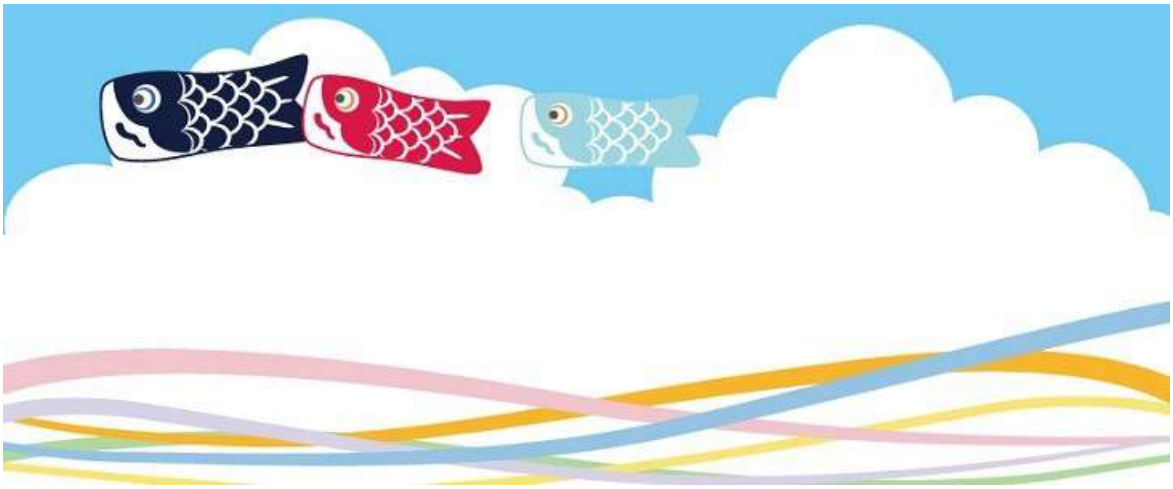

施設紹介

公益財団法人　天理よろづ相談所病院（本院）

天理よろづ相談所病院リハビリテーション部は、本院と白川分院（回復期リハ、療養、地域包括ケア、精神科病棟　186 床）に分かれてスタッフが配置されています。

今回は本院の紹介をさせていただきます。

皆さんは急性期での作業療法のイメージをどんなふうにお持ちでしょうか？？？管だらけ、重度の意識障害、ベッドサイドで端坐位・離床しかできない、すぐに転院されていく、など作業療法なんかできるの？という感じでしょうか？

本院は急性期の役割を担っています。28 の診療科があり、ベッド数は 715 床あります。リハビリテーション部スタッフは PT25 人、OT10 人、ST4 人です。外来患者さんは一日 1700 人ほどいらっしゃいますが、マンパワーの問題により、外来リハビリはおもに心臓リハビリに限っており、入院患者さん中心に対応させていただいています。

作業療法対象疾患は脳卒中、頚椎疾患、血液・脳腫瘍を中心とするがん、難病、心疾患が主体です。時期は超急性期～亜急性期、終末期です。脳卒中に関しては SCU にて発症翌日から介入、手術の患者さんは術前、術後翌日より ICU から介入しています。がんや難病の方は診断が付く告知前後での関わり、再燃・再発や増悪時、終末期（緩和ケア）と再入院を繰り返されるため長い期間の関わりに渡ります。再入院された際は、なるべく同じ担当者が担当するようにし終末期までを通して関わらせていただきます。

また当院から直接自宅退院される方も多くいらっしゃいます。その患者さんの役割に応じて調理や買い物、パソコン操作などの IADL 訓練も日常的に行っています。退院前カンファレンスやケアマネージャーさんとの連携も行います。緩和ケア病棟の方に限らず終末期の患者さんには QOL を中心とした関わりを心がけています。

このように対象疾患も作業療法の内容も幅広さが求められます。大前提として病態の知識やリスク管理、急変時の的確な判断は常々必要となってきます。

数時間前まで何不自由なく生活されていて突然障害をおわれた方、難病やがんで生命予後の告知をされ一晩中泣いている方、終末期に移行し治療の管類が外された体で人生の最期を迎えようとされている方々との関わりは、「傾聴」「寄り添い」など一言の言葉では言い表せない繊細な難しさはありますが、他職種と連携しながら患者さんが大切にしている作業に寄り添えるよう日々心がけています。

最後に我々OT10 名は毎日バタバタの中でも尊重しあい支えあっている最高の仲間であります。この仲間がいるからこそやりがいを感じながら楽しく高めあって日々仕事ができています。

奈良県作業療法士会
メールマガジン登録のお願い

mail magazine

奈良県作業療法士会ではメールマガジンにて、
研修会情報や重要なお知らせなどを配信しております。

新入会の方も是非
登録をお願いします

登録方法

①QR コード読み取る→

必要事項の入力

or

②空メール送信

宛先：naraot@w.bme.jp

※ドメイン名が

ezweb,softbank,docomo, icloud の方は配信エラーとなる可能性あり。

ご注意ください

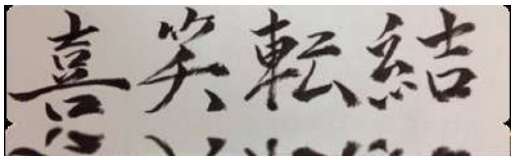

～片麻痺になって思った事～

片麻痺歴 12 年の私ですが、片麻痺になって思った事があります。
少しだけですが紹介しようと思います。
もし、あなたの周りの人が片麻痺や、障害を負った時、この言葉で応援出来たらいいなと思います。

１．家族じゃなくて良かった

発症・入院した時、リハビリ中は本当に大変でした。
ですが、もし、私の家族が同じ病気になったと想像したら、もっと辛いだろうと思います。
そう考えると、私が代わりに病気になって良かったかも？と思えました。

２．人の優しさ

世の中、色々な人がいます。もちろん、優しくない人だって中にはいます。
私が、一人旅をして道を尋ねた時や新幹線の切符が分からなかった時、とても親切に教えてくれたのを見て、「優しいなあ」と思いました。その他にも電車に乗ってるとき席を譲ってくれたりと
「日本は優しさで溢れてるなあ」と思いました。最初は電車に乗る時ドキドキしていましたが、案外大丈夫なんだなと安心する事が出来ました。

３．小さな幸せに気付けて、感謝できる。

病気をしていた時から比べると、今は小さなことでも幸せを感じるようになりました。
職場で怒られた時も、「失敗したから次は大丈夫！」と思えるようになりました。

編集後記

　今は、高校の友達とカフェ巡りをしたり、おいしいご飯を食べる事が一番の幸せで、ストレス発散になってます。もちろん、それ以上に不便な事も毎日感じていますが、なんてことない日常に幸せを感じている毎日です。私みたいに、片麻痺で外へ出る勇気がない方にも読んで、大丈夫だと自信を得る一つのきっかけとなってもらえればうれしいです。

奥田　優子

問い合わせ

部局長

事務局
白鳳短期大学
事務局長　毛利　陽介
TEL(0745)-32-7890
FAX(0745)-32-7870

教育部
秋津鴻池病院
部長　木納　潤一
TEL(0745)-63-0601
FAX(0745)-62-1092

事業部
奈良学園大学
部長　坪内　善仁
TEL(0742)-95-9800
FAX(0742)-95-9850

学術部
株式会社 UT ケアシステム
部長　辰巳　一彦
TEL(0744)-20-3353
FAX(0744)-20-3354

保健福祉部
天理よろづ相談所病院
白川分院
部長　前岡　伸吾
TEL(0743)-61-0118

ブロック長

奈良ブロック
関西学研医療福祉学院
ブロック長　渡邊　俊行
TEL(0742)-72-0600

東和ブロック
自宅会員
ブロック長　田中　陽一
TEL078-304-3180

西和ブロック
西大和リハビリテーション病院
ブロック長　塩田　大地
TEL(0745)-71-6688

中南和ブロック
かつらぎクリニック
ブロック長　片岡　歩
TEL(0745)-69-0807

※県士会登録・異動・退会・休会・会費などについては、各所属ブロック長へお問い合わせ下さい。

委員長

地域包括ケアシステム
株式会社 UT ケアシステム
ユーティー訪問看護ステーション
リハビリデイサービスＵＴ広陵
委員長　安井　敦史
TEL090-1676-9898

MTDLP 推進委員会
西大和リハビリテーション病院
委員長　北別府　慎介
TEL(0745)-71-6688

認知症支援委員会
秋津鴻池病院
委員長　千葉　亜紀
TEL(0745)-63-0601
FAX(0745)-62-1092

運転委員会
奈良県総合リハビリテーションセンター
委員長　林　朋一
TEL(0744)-32-0200
FAX(0744)-49-6424

広告に関するお問い合わせ

広告掲載について、賛助会員に入会して頂ければ、掲載可能です。ご希望の方は以下にお問い合わせ下さい。
申 込 先：白鳳短期大学
　　担当　毛利　陽介
連 絡 先：TEL　0745-60-9007
　　E-mail:otnarajimu@yahoo.co.jp

求人広告

株式会社　gene

ユーティー訪問看護ステーション

リハビリデイサービス　UT広陵

発達支援ルーム　UTキッズ

当事業所は「理想の在宅ケアを追究する」をモットーに身体機能だけでなく、生活・暮らしを考えたリハビリを行なっています。療法士は総勢 30 名在籍していますが、横のつながりは強く、皆仲良く働いています。勉強会も定期的に行っており、安心して仕事に取り組んでいただけます。

私たちと一緒に地域のリハビリを盛り上げていきませんか？

【募集人員】　若干名

【雇用形態】　OT・PT・ST（常勤　非常勤）

【業務内容】　訪問看護ステーションからの訪問リハビリ
小児・高齢者デイサービスでのリハビリ業務

【訪問地域】　奈良県広域

【勤務時間】　9:00～18:00

【給　　与】　当社規定による（実績・経験に応じる）

【休　　日】　原則週休 2 日（相談に応じます）

【社会保険】　完備

【職 員 数】　Ns6 名　OT20 名　PT5 名　ST6 名　CW4 名

【応募方法】　電話にて随時受け付けています
お気軽にお問い合わせください

<u>お問い合わせ先</u>

株式会社ＵＴケアシステム

〒634-0007　奈良県橿原市御坊町 152

電話：**0744-20-3353**　FAX：0744-20-3354（担当：阿部）

URL:http://utcaresystem.com

株式会社 UTケアシステム

株式会社ハッピーサービスグループ

Make People Happy Through Your Work

仕事を通じてひとびとを幸せに

ハッピーサービスグループ
Happy Service Group

正社員　募集要項　※非常勤も募集しています	
事業所名 **所在地**	①　訪問看護ハッピーリハビリ＆ナースステーション　（奈良市六条 2-18-1） ②　発達支援リハスタジオ　ハッピーリング西ノ京　（奈良市六条 3-1-15） ③　発達支援リハスタジオ　ハッピーリング plus（奈良市六条 2-10-15） ★マイカー通勤可能・駐車場無料★最寄り駅：近鉄「西ノ京駅」より徒歩　約 15 分
給与	《月給》【A】経験 3 年以上　275,000 円～／【B】経験 3 年未満　200,000 円～ 《通勤手当》 定額　10,000 円（超える場合は、実費支給） ★①のみ　訪問手当　訪問件数 60 件超えにつき、1 件 2,000 円 ★②③のみ　特別処遇改善加算による技能手当　10,000 円 ※試用期間 1～2 ヶ月　時給　【A】1,400 円 【B】1,100 円～・通勤交通費　500 円／日
勤務時間	8：30～17：30　（うち休憩 60 分）
休日	年間休日　112 日　（リフレッシュ休暇 3 日・アニバーサリー休暇 1 日あり） 定休日：日曜日、週休 2 日制 ★短時間正社員制度あり！仕事と子育ての両立を応援いたします。
お問合せ先	**★見学・面接、随時受け付けております！お気軽にお問い合わせください★** 株式会社ハッピーサービスグループ　（担当：法人本部　採用担当） 〒630-8043　奈良県奈良市六条 3-1-15 TEL　0742-52-8880 E-mail: recruit@happy-service.co.jp URL: https://www.happy-service.co.jp

事業拡大のため増員募集中です！

社会福祉法人橿原市手をつなぐ育成会

奈良県が認証した　『安心して働ける職場』です！

所 属 先：なら子ども発達支援センターふぁ～すと
住　　所：奈良県橿原市古川町 256-1
業務内容：福祉型児童発達支援センターにおける発達の気になる
　　未就学児（発達障害児等）に対する療育的支援 等
雇用形態：正職員・非常勤職員
募集人数：３名
募集条件：経験者のみ
勤務時間：正職員：９：００～17：４５　非常勤：応相談
休　　日：日曜日と月～土のうち１日（年間休日数 127 日）　非常勤：応相談
給与条件：基本給　　210,000 円～300,000 円
　　資格手当　10,000 円
　　扶養手当　6,500 円（配偶者・父母）、10,000 円（子１人まで）、6,500 円（子２人目～）
　　住宅手当　27,000 円（賃貸上限）、10,000 円（持家５年目まで）、4,300 円（持家６年目以降）
　　通勤手当　55,000 円上限
　　奨学金返還支援助成金手当月額 10,000 円（返済開始後 10 年を限度とする）
　　昇給年１回　賞与年２回　計 4.5 月（前年実績）
　　非常勤：時給 1,500 円～1,700 円　通勤手当 55,000 円上限で日割り計算します。
加入保険：雇用保険・労災保険・健康保険・厚生年金（非常勤については勤務状況により加入します）
退職金等：福祉医療機構退職手当共済制度並びに法人独自の退職金制度の２本立
応募方法：お気軽にお問合せ下さい。就業事業所については面接等でお話しさせて頂きます。

〒634-0075　奈良県橿原市小房町 13 番２号
綜合施設長　北川　登（きたがわ　のぼる）
TEL：0744-23-7467　FAX：0744-47-1009
URL：http://k-ikusei.or.jp
E-Mail：kasiharaikusei@ace.ocn.ne.jp